**Управление образования администрации города Харцызска**

**Учреждение дополнительного образования «Харцызский Центр детского и юношеского творчества»**

***Республиканская поисково- краеведческая Выставка – конкурс учащейся молодежи «Донбасс экскурсионный»***

*Конкурс виртуальных экскурсий «Клуб путешественников»*

# «МЕСТО ВСТРЕЧИ ИЗМЕНЯТЬ НЕ СТОИТ»

*Работа воспитанников патриотического объединения*
*«Проверено временем»*
*Смородинова Данила ученика 9 класса,*
*Бескровной Элеоноры ученицы 7 класса*
*Руководитель Олещенко Маргарита Евгеньевна*

*Воспитанников творческого объединения «Проба пера»*
*Клименко Алины, ученицы 7 класса,*
*Исканцевой Екатерины, ученицы 7 класса*
*Руководитель Иорданова Юлия Валерьевна*

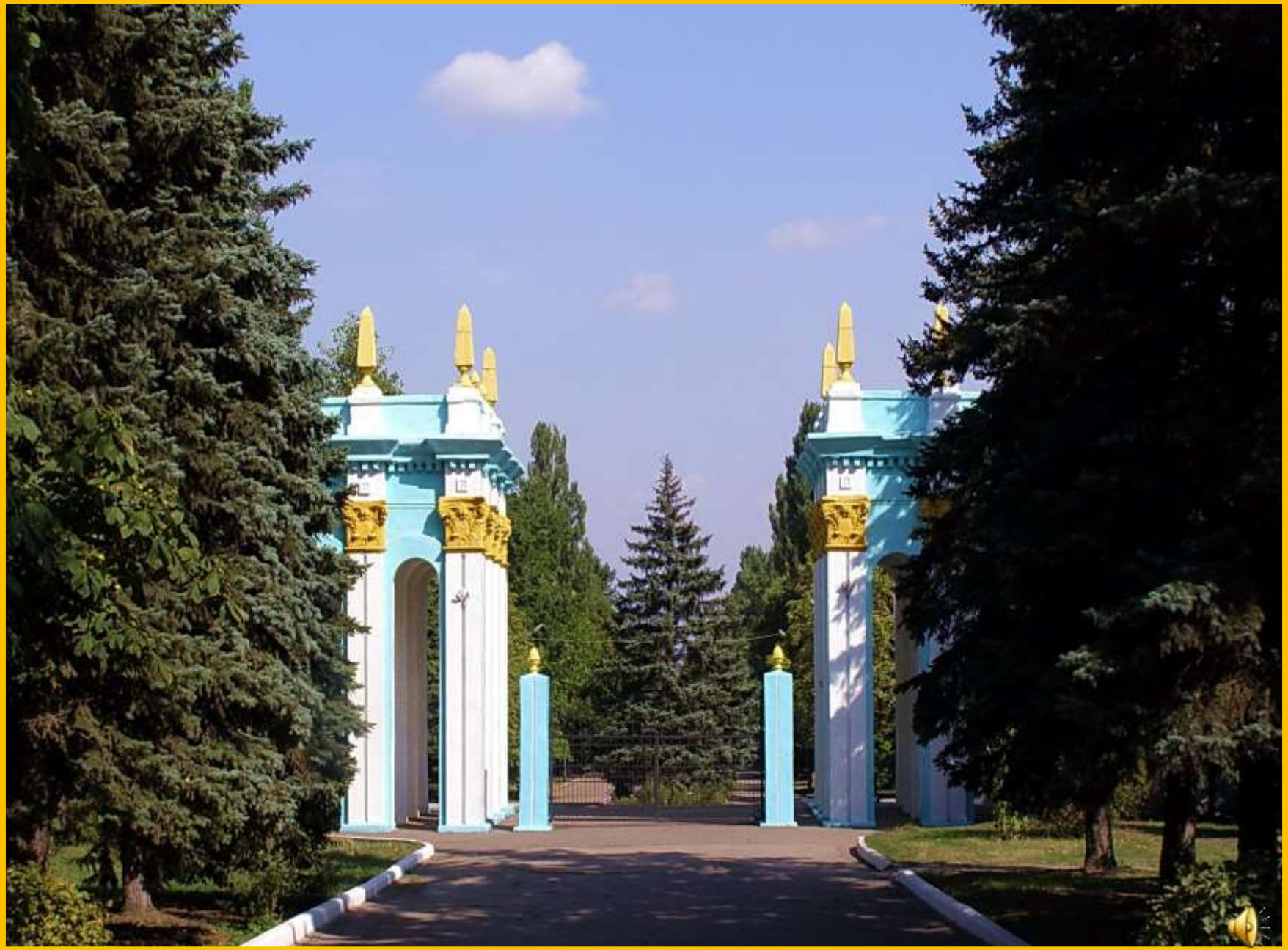

Парк культуры в 50-е годы

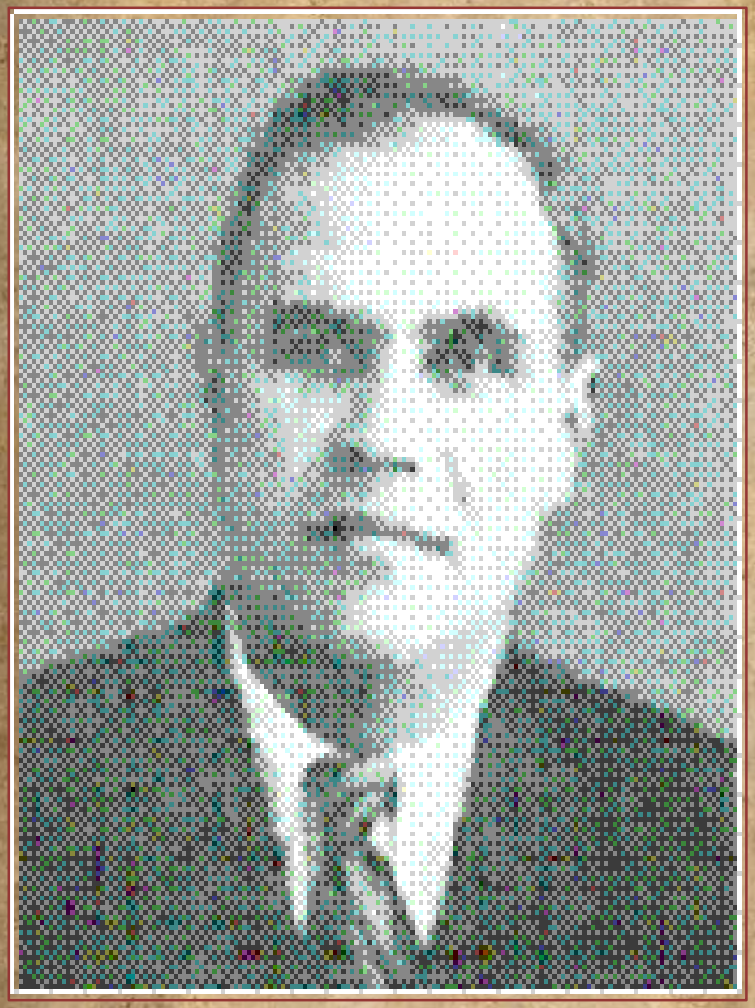

Д.И.Адамец

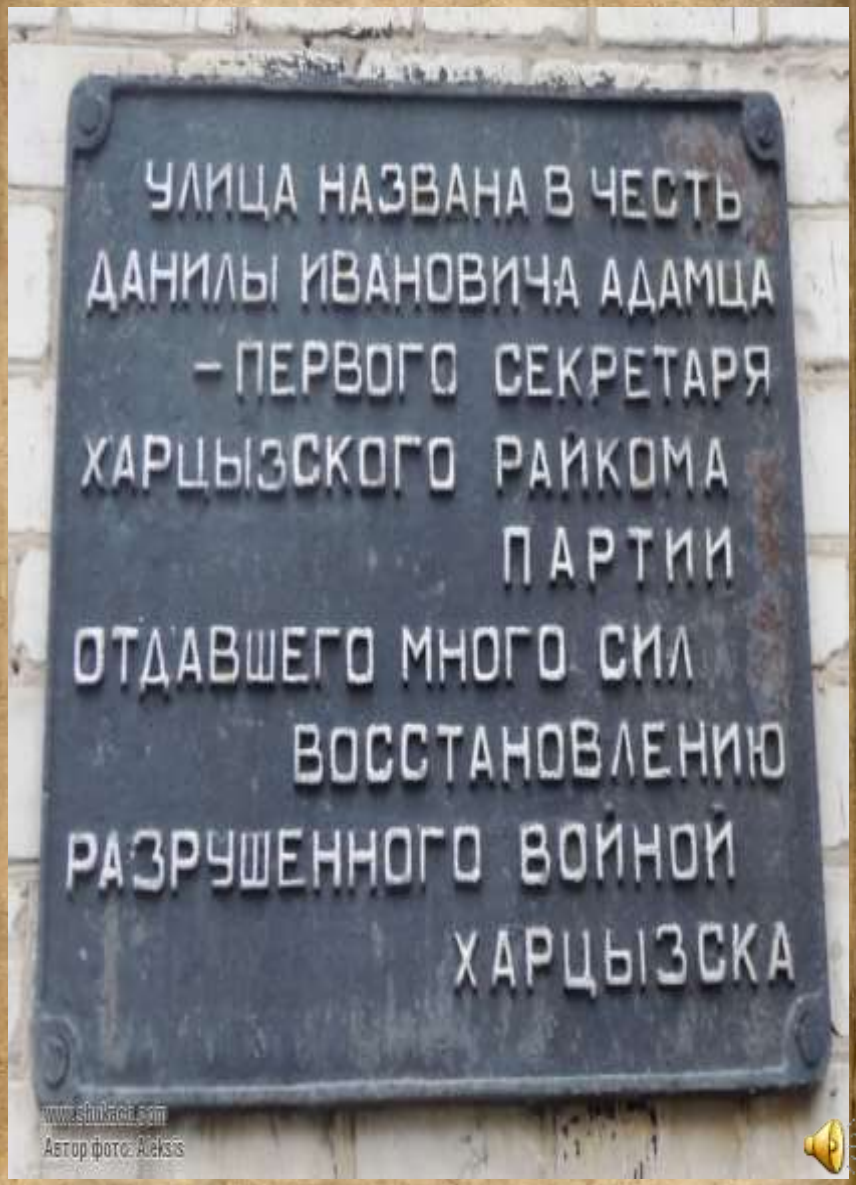
УЛИЦА НАЗВАНА В ЧЕСТЬ
ДАНИЛЫ ИВАНОВИЧА АДАМЦА
– ПЕРВОГО СЕКРЕТАРЯ
ХАРЦЫЗСКОГО РАЙКОМА
ПАРТИИ
ОТДАВШЕГО МНОГО СИЛ
ВОССТАНОВЛЕНИЮ
РАЗРУШЕННОГО ВОЙНОЙ
ХАРЦЫЗСКА
Автор фото: Aleksis

Зелень парка

Ставок

Первые аттракционы

Летнее кафе

Главная аллея со скульптурами

НИЩЕТА
РАХИЛЬ ЯКОВЛЕВНА
1910 – 1992 г.г.
ДИРЕКТОР ГОРОДСКОГО
ПАРКА КУЛЬТУРЫ
С 1968 ПО 1992 г.г.

Харцызская Аскания

Билльярдный зал

Зал игровых автоматов

Планетарий

Аттракцион «Веселые горки»

Колесо обозрения

*Детская площадка «Радуга»*

Площадка для катания

Пони Джокер

Детские аттракционы

Площадка для проведения праздничных мероприятий «Paradise»

*В зимнее время аттракционы отдыхают*

*А на ставке во время морозов можно покататься на коньках*

Зимние аллеи

Фонтан на набережной парка

Беседка для отдыха

Я
ХАРЦЫЗСК

# *Использованная литература*


*1.История Харцызска. Люди, Вемя,События ( 2 часть) Толстоухов В.А..А., В.В.Дубовой, В.А.Зубанов, г.Киев, КВИЦ, 2010 г.*

*2. Петрова М.В. «Парк культуры и отдыха имени Чехова г.Харцызска». Историческая справка старшего научного сотрудника исторического музея г.Харцызска.*

*3. Фотографии фонда исторического музея г.Харцызска*

*4.Личные фотографии.*

*5. https://yandex.ua/images/search?text*

*6. http://xvesti.ru/aktualno/584-park-checkova.html*

*Спасибо*

*за внимание!*